

FORO ACEM DE ENFERMIDADES NEURODEXENERATIVAS

Xornadas divulgativas sobre esclerose múltiple, párkinson e ELA.

● ESCLEROSE MÚLTIPLE

Calidade de vida

● PÁRKINSON

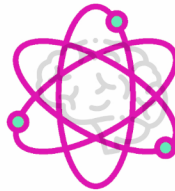

Avances

Investigación

● ESCLEROSE LATERAL AMIOTRÓFICA

14, 15 e 16 de Novembro, 16:30h.
Salón de actos do Edificio CERSIA Empresa, Santiago.
R/ do Alcalde Raimundo López Pol, San Lázaro

Organiza:



Patrocinan:



Colaboran:



Co aval científico de: **ciber** | **NED**
CENTRO DE INVESTIGACIÓN BIOMÉDICA EN RED
Enfermidades Neurodegenerativas

FORO ACEM DE ENFERMIDADES NEURODEXENERATIVAS

PROGRAMA

Martes, 14 **ESCLEROSE MÚLTIPLE**

- 16:30 **Inauguración e benvida.**
- 16:50 **Entidades.** M^a Teresa González Salvadores, presidenta de ACEM, Asociación Compostelá de Esclerose Múltiple, Párkinson, ELA e outras.
- 17:00 **A miña experiencia** - **Asier de la Iglesia**, xogador de baloncesto con esclerose múltiple, fundador da asociación Baila con EM.
- 17:30 **Avances médicos**- **Dr. José María Prieto González**, xefe do servizo de neuroloxía do Hospital Clínico Universitario de Santiago.
- 18:00 **Pausa Café.**
- 18:30 **Investigación** - **Dr. Miguel Ángel Llanea**, vogal do Grupo de Estudo de Esclerose Múltiple e Enfermidades neuroinmunolóxicas relacionadas da Sociedad Española de Neurología (SEN).
- 19:00 **Reflexións e peche.**

14, 15 e 16 de novembro de 2023

Xornadas sobre esclerose múltiple, párkinson e ELA

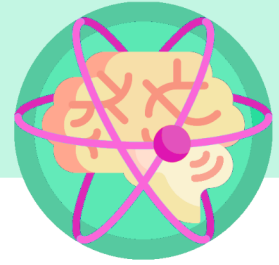

Mércores, 15 ENFERMIDADE DE PARKINSON

- 16:30 Entidades** - Ignacio González Rivera, patrono da Fundación DEGEN.
- 16:45 A miña experiencia**- José Miguel Andrade Cernadas, afectado e Vicepresidente da Asociación Párkinson Galicia-Coruña.
- 17:15 Pasado, presente e futuro** - Dr. Ángel Sesar Ignacio, coordinador da Unidade de Trastornos do Movemento do Hospital Clínico Universitario de Santiago.
- 18:00 Pausa Café**
- 18:30 Investigación** - José L. Labandeira García, Investigador Principal do Grupo de Neurobioloxía Celular e Molecular da enfermidade de Párkinson do CiMUS, Centro de Investigación en Medicina Molecular e Enfermidades Crónicas da USC. Catedrático de Neuronatomía (USC). CIBERNED.
Ana Isabel Rodríguez Pérez, Profesora Titular (USC), investigadora do mesmo Grupo.
- 19:00 Reflexións e peche.**

Santiago de Compostela

Xoves, 16 **ESCLEROSE LATERAL AMIOTRÓFICA**

- 16:30** **Entidades** - Cristina Martínez Silva, terapeuta ocupacional e técnica en AGAELA.
- 16:45** **A nosa experiencia** - Luis Gómez Aldegunde e Manuel Rodríguez Castro, afectados de ELA.
- 17:15** **Avances médicos** - Dr. Julio Pardo Fernández, Xefe da Unidade de ELA do Hospital Clínico Universitario de Santiago (CHUS).
- 18:00** **Pausa Café.**
- 18:30** **Investigación** - Dra. Raquel Barajas Azpeleta, responsable do departamento de investigación da Fundación Luzón.
- 19:00** **Reflexións e peche.**



Salón de actos do Edificio CERSIA Empresa, Santiago.
R/ do Alcalde Raimundo López Pol, San Lázaro.



ASOCIACIÓN COMPOSTELÁ DE
ESCLEROSE MÚLTIPLE
PÁRKINSON, ELA E OUTRAS

ENTIDADE DECLARADA DE UTILIDADE PÚBLICA

www.acemsantiago.org - acem.santiago@gmail.com

R / Queixume dos pinos, 4. Santiago. Tels. 620 533 471 / 981 575 240